

DOBUDOWA KLATKI SCHODOWEJ – konstrukcja dachu

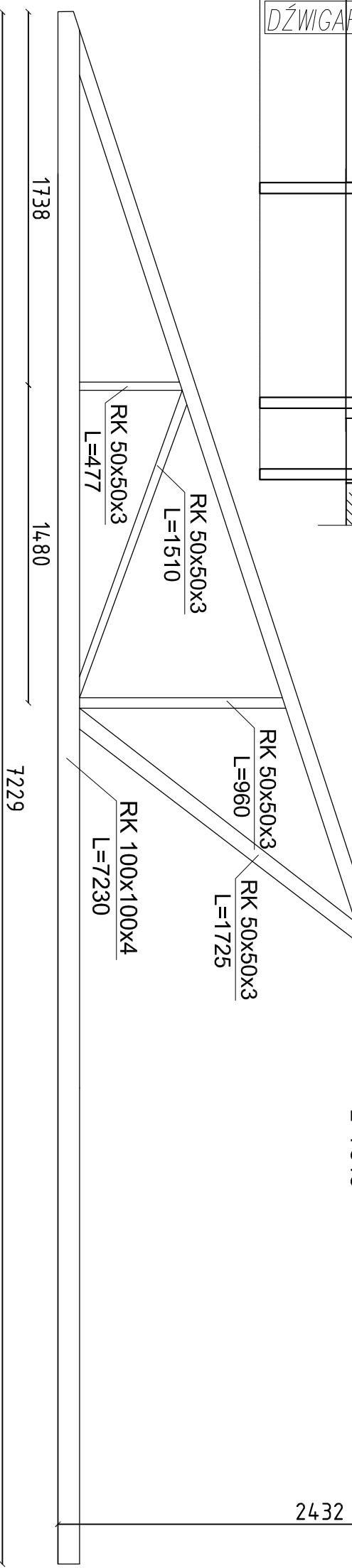
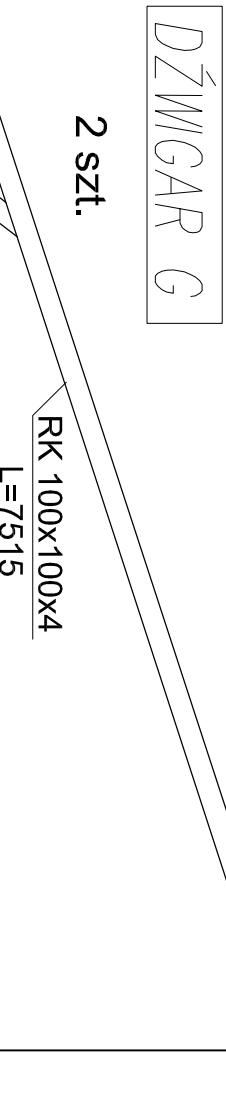
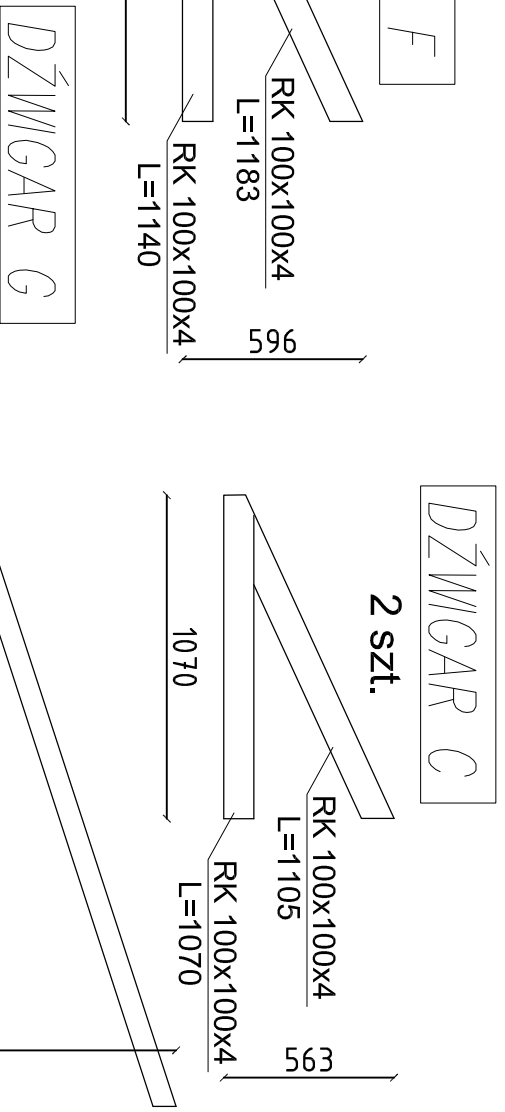
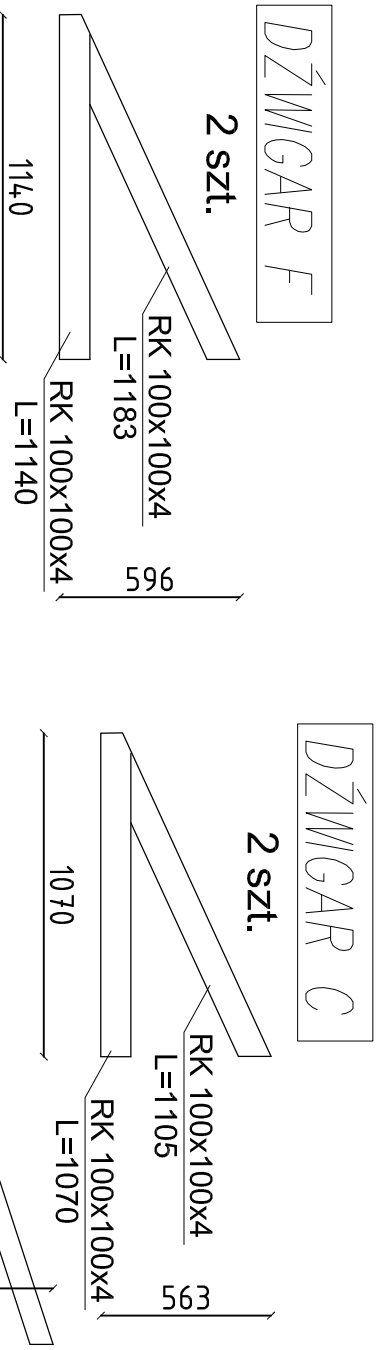
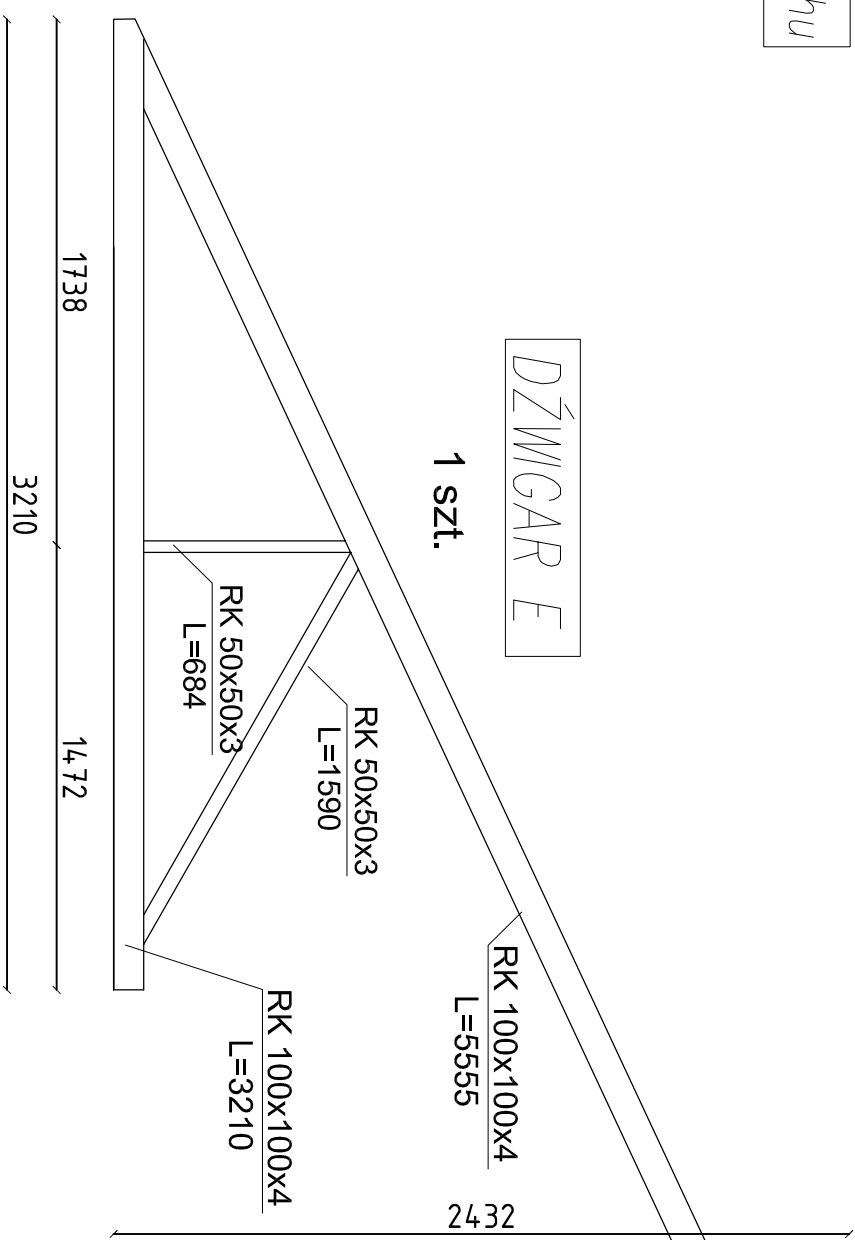
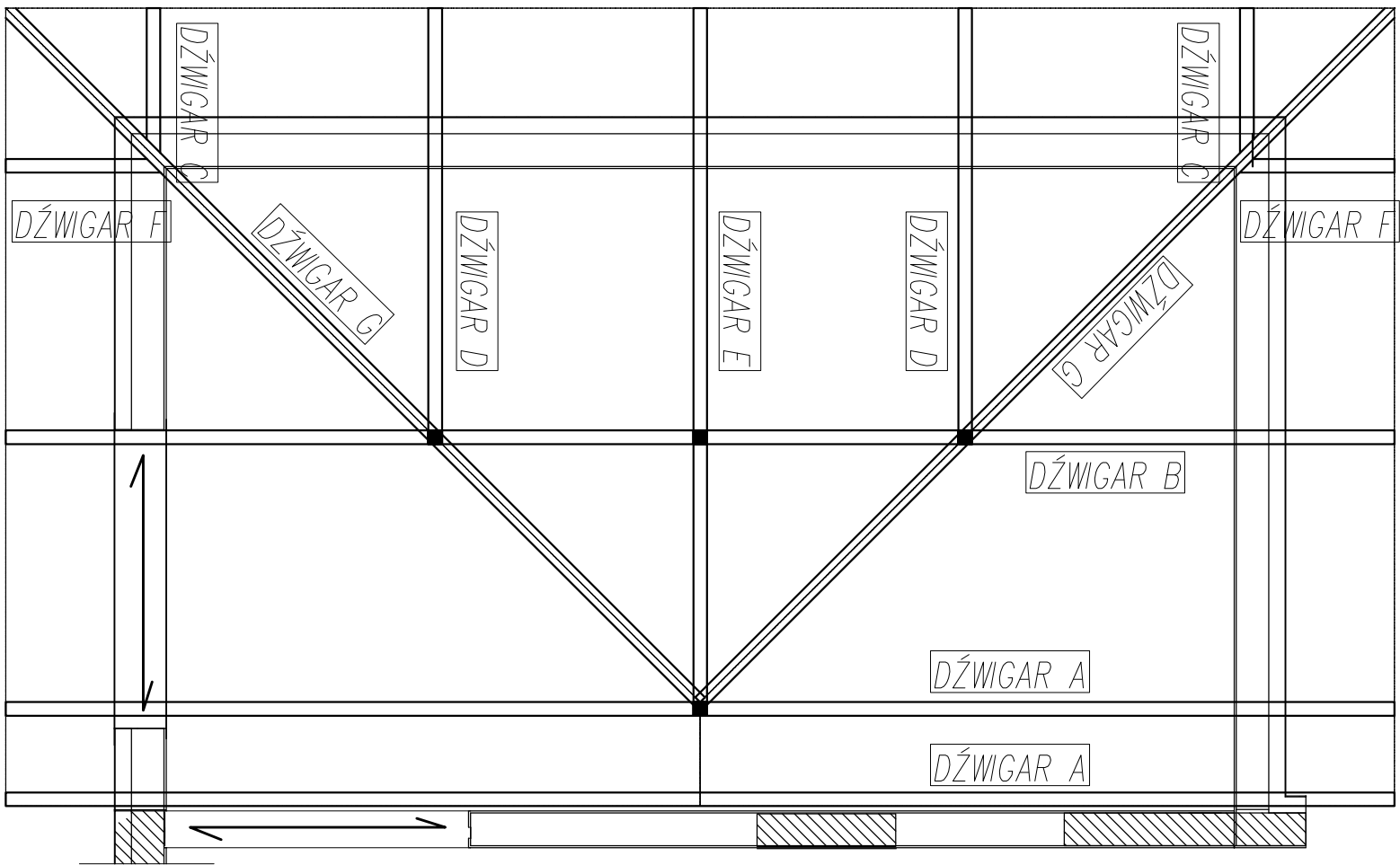

- * Stal St3S
- * Platwie spawane lub przykręcane do konstrukcji
- * Elementy stalowe zabezpieczyć antykorozyjnie
- * Przed montażem sprawdzić wymiary w naturze
- * W przypadku nieścisłości stanu istniejącego z projektem, konstrukcję dostosować do stanu istniejącego
- * Profile dopasować względem siebie
- * Spoiny pachwinowe a=3mm

WYMIARY W MILIMETRACH

inwestor: Starostwo Powiatu Wołomińskiego:
ul. Prądzyńskiego 3, 05-200 Wołomin
tel. (22) 787-43-01, 03, 04

tytuł: ROZBUDOWA BUDYNKU II LICEUM
OGOLNOKSZTAŁCĄCEGO

zatemowanego decyzją o pozwoleniu na budowę nr Decyzja nr 473/112 z dnia 24.10.2012

adres: dz. ew. 3/1 i 3/7 w obrębie 0026-05-06
ul. Konstytucji 3 maja 26 w Radzyminie,
woj. mazowieckie

jednostka projektowa
QUARTUM
Biuro Projektowe

ul. Wysoka 68a/6 17-300 Siemiatycze
www.quartum.pl, e:biuro@quartum.pl
NIP: 544-132-57-16, REGON 200418012

projektant: mgr inż. arch. Cezary Jaszczołt
Bl. PdoKK/123/2008

ARCHITEKTURA

konstrukcja: mgr inż. Barcewicz
KOM 10/90

INSTALACJE SANITARNE mgr inż. Henryk Barcewicz
ul. Białogórskiego 2/39
18-400 Kłodzka
upr. prof. 10/10/90

INSTALACJE ELEKTRYCZNE

nazwa rysunku: RZUT KONSTRUKCJI DACHU

tytuł: KONSTRUKCJA

skala: 1:50

nr rysunku: K/PB/05.0

faza projektu: PROJEKT BUDOWLANY ZAMIENNY

data: 15.III.2015

Projekt chroniony prawem autorskim.